

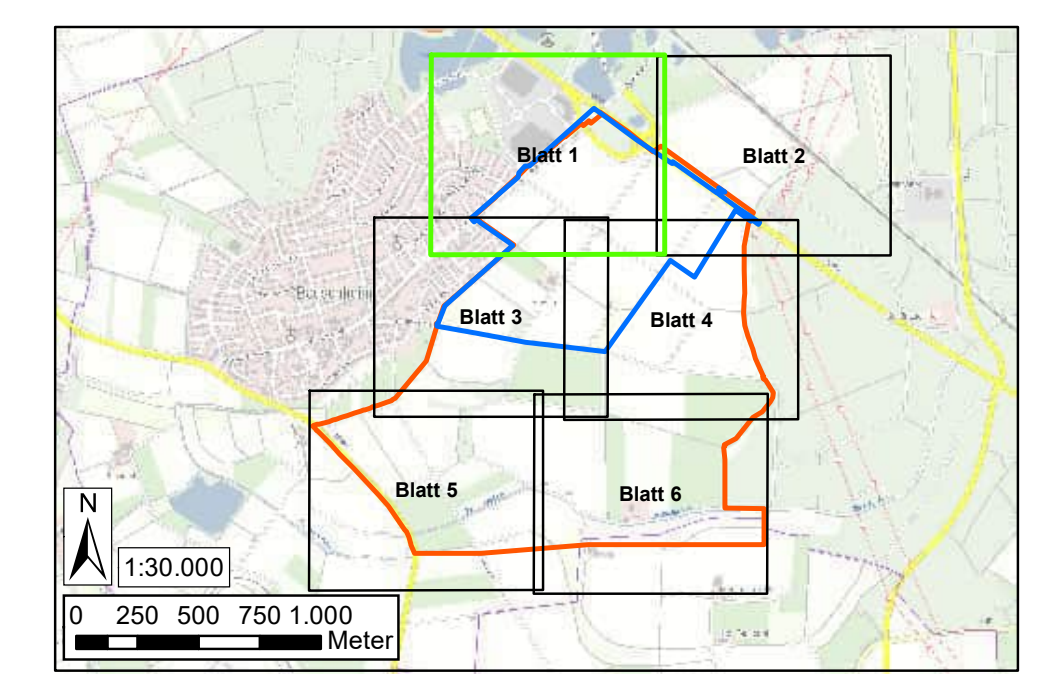

- Legende**
- Biotoypen**
- Nutzungstypen gemäß Anlage 3 KV (2018)**
- 01.135 Sonstiger Eichenwald
  - 01.161 Plonierwälder
  - 02.120 Sonstige Gebüsche trockenwarmer Standorte
  - 02.200 Gebüsche, Hecken, Säume heimischer Arten auf frischen Standorten
  - 02.310 Ufer- und Sumpfgebüsche auf feuchten bis nassen Standorten
  - 02.500 Standortfremde Hecken/Gebüsche
  - 03.130 Streuobstbestand extensiv bewirtschaftet
  - 03.211 Erwerbsgartenbau Sonderkulturen
  - 04.110 Einzelbaum, einheimisch, standortgerecht, Obstbaum
  - 04.120 Einzelbaum, nicht heimisch, nicht standortgerecht, Exot
  - 04.210 Baumgruppe/Baumreihe, einheimisch, standortgerecht, Obstbäume
  - 04.220 Baumgruppe/Baumreihe, nicht heimisch, nicht standortgerecht, Exoten
  - 04.310 Allee, heimisch, standortgerecht, Obstbaum
  - 04.600 Feldgehölz (Baumhecke)
  - 05.243 Arten-/strukturarme Gräben
  - 05.333 Ausdauernde Kleingewässer, eutroph
  - 05.335 Oligo- bis mesotrophe temporäre / periodische Kleingewässer mit Strandlings- oder Zwergbinsenvegetation
  - 05.410 Schilf- und Bachröhrichte
  - 05.440 Großseggenriedel-/röhricht
  - 06.220 Intensiv genutzte Weiden
  - 06.340 Frischwiese mäßiger Nutzungsintensität
  - 06.350 Intensiv genutzte Wirtschaftswiesen und Mähweiden
  - 06.360 Einsaat aus Futterpflanzen
  - 06.380 Wiesenbrachen und ruderale Wiesen
  - 06.450 Bodensaurere Sandtrockenrasen
  - 09.121 Artenreiche Saumvegetation frischer Standorte
  - 09.122 Artenreiche Saumvegetation trockener Standorte
  - 09.123 Artenarme oder nitrophytische Ruderalvegetation
  - 09.124 Arten- oder blütenreiche Ruderalvegetation
  - 09.150 Artenarme Feld-, Weg- und Wiesensäume feuchter Standorte, linear
  - 09.151 Artenarme Feld-, Weg- und Wiesensäume frischer Standorte, linear
  - 09.160 Straßenränder
  - 10.510 Sehr stark oder völlig versiegelte Flächen
  - 10.520 Nahezu versiegelte Fläche, Pflaster
  - 10.530 Schotter-, Kies- und Sandflächen, -wege
  - 10.610 Bewachsene unbefestigte Feldwege
  - 10.670 Bewachsene Schotterwege
  - 10.700 Oberbaute Flächen
  - 10.710 Dachfläche nicht begrünt
  - 10.715 Dachfläche nicht begrünt, mit zulässiger Regenwasserversickerung
  - 11.191 Acker, intensiv genutzt
  - 11.193 Ackerbrachen mehr als 1 Jahr nicht bewirtschaftet
  - 11.194 Acker mit Artenschutzmaßnahmen
  - 11.211 Grabeland, Gärten in der Landschaft
  - 11.212 Gärten / Kleingartenanlage mit überwiegendem Nutzgartenanteil
  - 11.213 Kleingartenanlage, verbracht
  - 11.222 Arten- und struktureiche Hausgärten
  - 11.225 Extensivrasen, Wiesen im besiedelten Bereich
- Biotoypen mit Schutzstatus**
- Gesetzlich geschützte Biotope
- Lebensraumtypen gemäß Anhang I der FFH-Richtlinie**
- LRT 2330 - Dünen mit offenen Grasflächen mit *Corynephorus* und *Agrostis*
  - LRT 3130 - Oligo- bis mesotrophe stehende Gewässer mit Vegetation der Littorelletea uniflorae und/oder der Isoeto-Nanojuncetea
- Untersuchungsgebiet**
- UG Biotoypenkartierung
- Vorhaben (nachrichtlich)**
- Geltungsbereich Bebauungsplan "Eselswiese"



**Nassauische Heimstätte Wohnungs- und Entwicklungsgesellschaft mbH**  
 Schaumainkai 47 • D-95596 Frankfurt am Main  
 Tel.: 069 - 67 86 74-0  
 www.naheimst.de

**Rüsselsheim B-Plan Eselswiese**  
 Ergänzung und Erweiterung der Biotop- und Faunakarrierung im Jahr 2023

Karte 6: Ergebnisse der Biotoypenkartierung  
 Blatt 1

	Datum	Name
bearbeitet	Dez. 2025	Hattermann
gezeichnet	Dez. 2025	Albrecht
geprüft	Dez. 2025	Smit

Maßstab 1 : 1.000

**Simon & Widdig GbR**  
 Büro für Landschaftsökologie  
 Hannah-Arendt-Straße 4 • D-35037 Marburg  
 Tel.: 06421 - 9 71 29-0 • Fax: 06421 - 9 71 29-90  
 www.simon-widdig.de

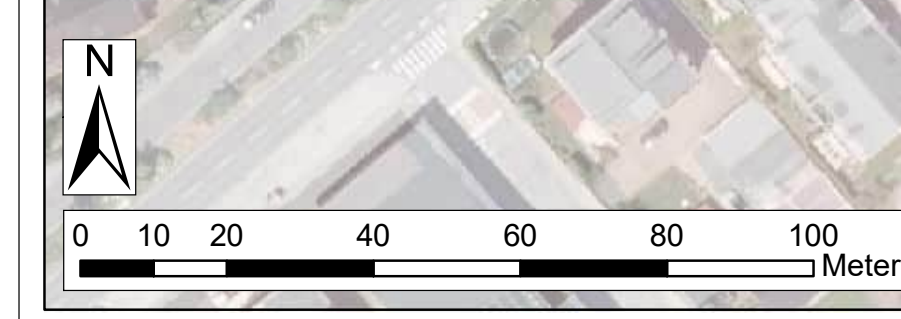





- Legende**
- Biotypen**
- Nutzungstypen gemäß Anlage 3 KV (2018)**
- 01.135 Sonstiger Eichenwald
  - 01.161 Pionierwälder
  - 02.120 Sonstige Gebüsche trockenwarmer Standorte
  - 02.200 Gebüsche, Hecken, Säume heimischer Arten auf frischen Standorten
  - 02.310 Ufer- und Sumpfgebüsche auf feuchten bis nassen Standorten
  - 02.500 Standortfremde Hecken/Gebüsche
  - 03.130 Streuobstbestand extensiv bewirtschaftet
  - 03.211 Erwerbsgartenbau Sonderkulturen
  - 04.110 Einzelbaum, einheimisch, standortgerecht, Obstbaum
  - 04.120 Einzelbaum, nicht heimisch, nicht standortgerecht, Exot
  - 04.210 Baumgruppe/Baumreihe, einheimisch, standortgerecht, Obstbäume
  - 04.220 Baumgruppe/Baumreihe, nicht heimisch, nicht standortgerecht, Exoten
  - 04.310 Allee, heimisch, standortgerecht, Obstbaum
  - 04.600 Feldgehölz (Baumhecke)
  - 05.243 Arten-/strukturarme Gräben
  - 05.333 Ausdauernde Kleingewässer, eutroph
  - 05.335 Oligo- bis mesotrophe temporäre / periodische Kleingewässer mit Strahlungs- oder Zwergbinsenvegetation
  - 05.410 Schilf- und Bachröhrichte
  - 05.440 Großseggenriedel-/röhricht
  - 06.220 Intensiv genutzte Weiden
  - 06.340 Frischwiese mäßiger Nutzungsintensität
  - 06.350 Intensiv genutzte Wirtschaftswiesen und Mähweiden
  - 06.360 Einsatz aus Futterpflanzen
  - 06.380 Wiesenbrachen und ruderalen Wiesen
  - 06.450 Bodensaurere Sandtrockenrasen
  - 09.121 Artenreiche Saumvegetation frischer Standorte
  - 09.122 Artenreiche Saumvegetation trockener Standorte
  - 09.123 Artenarme oder nitrophytische Ruderalvegetation
  - 09.124 Arten- oder blütenreiche Ruderalvegetation
  - 09.150 Artenarme Feld-, Weg- und Wiesensäume feuchter Standorte, linear
  - 09.151 Artenarme Feld-, Weg- und Wiesensäume frischer Standorte, linear
  - 09.160 Straßenränder
  - 10.510 Sehr stark oder völlig versiegelte Flächen
  - 10.520 Nahezu versiegelte Fläche, Pflaster
  - 10.530 Schotter-, Kies- und Sandflächen, -wege
  - 10.610 Bewachsene unbefestigte Feldwege
  - 10.670 Bewachsene Schotterwege
  - 10.700 Oberbaute Flächen
  - 10.710 Dachfläche nicht begrünt
  - 10.715 Dachfläche nicht begrünt, mit zulässiger Regenwasserversickerung
  - 11.191 Acker, intensiv genutzt
  - 11.193 Ackerbrachen mehr als 1 Jahr nicht bewirtschaftet
  - 11.194 Acker mit Artenschutzmaßnahmen
  - 11.211 Grabeland, Gärten in der Landschaft
  - 11.212 Gärten / Kleingartenanlage mit überwiegendem Nutzgartenanteil
  - 11.213 Kleingartenanlage, verbracht
  - 11.222 Arten- und strukturreiche Hausgärten
  - 11.225 Extensivrasen, Wiesen im besiedelten Bereich
- Biotypen mit Schutzstatus**
- Gesetzlich geschützte Biotope
- Lebensraumtypen gemäß Anhang I der FFH-Richtlinie**
- LRT 2330 - Dünen mit offenen Grasflächen mit *Corynephorus* und *Agrostis*
  - LRT 3130 - Oligo- bis mesotrophe stehende Gewässer mit Vegetation der Littorelletea uniflorae und/oder der Isoetes-Nanojuncetea
- Untersuchungsgebiet**
- UG Biotypenkartierung
- Vorhaben (nachrichtlich)**
- Gettungsbereich Bebauungsplan "Eselswiese"

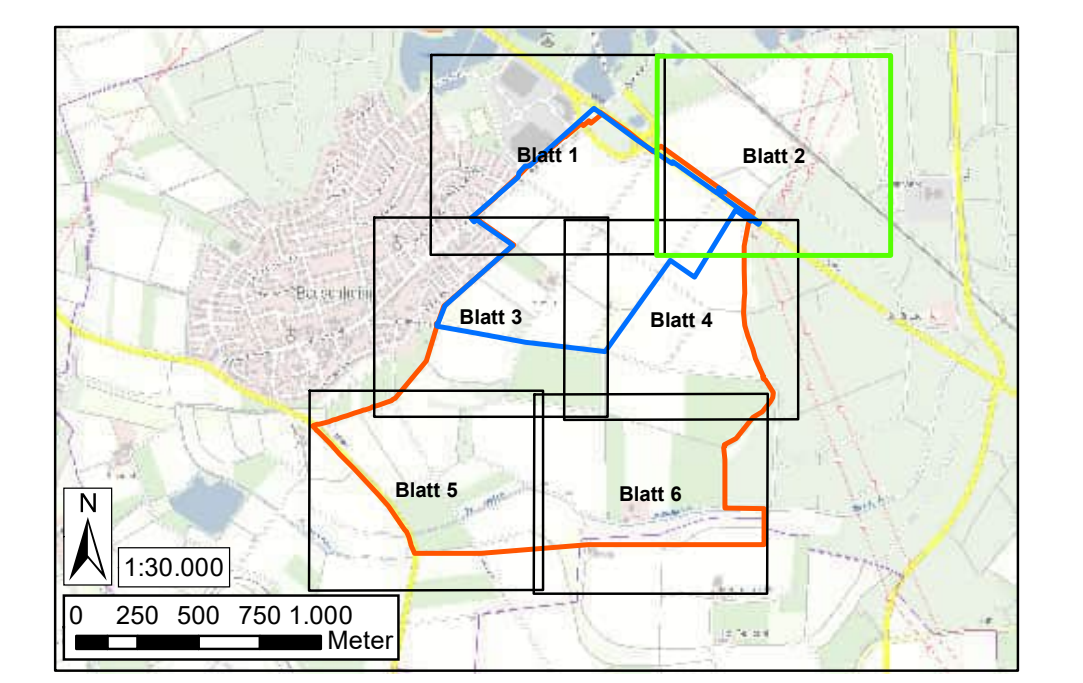

**Nassauische Heimstätte Wohnungs- und Entwicklungsgesellschaft mbH**  
 Schaumainkai 47 • D-60596 Frankfurt am Main  
 Tel.: 069 - 67 86 74-0  
 www.naheimst.de

**Rüsselsheim B-Plan Eselswiese**  
 Ergänzung und Erweiterung der Biotop- und Faunakartierung im Jahr 2023

Karte 6: Ergebnisse der Biotypenkartierung Blatt 2	bearbeitet	Datum	Name
		Dez. 2025	Hattermann
Maßstab 1 : 1.000	gezeichnet	Dez. 2025	Albrecht
		geprüft	Dez. 2025

**Simon & Widdig GbR**  
 Büro für Landschaftsökologie  
 Hannah-Arendt-Straße 4 • D-35037 Marburg  
 Tel.: 06421 - 9 71 29-0 • Fax: 06421 - 9 71 29-90  
 www.simon-widdig.de



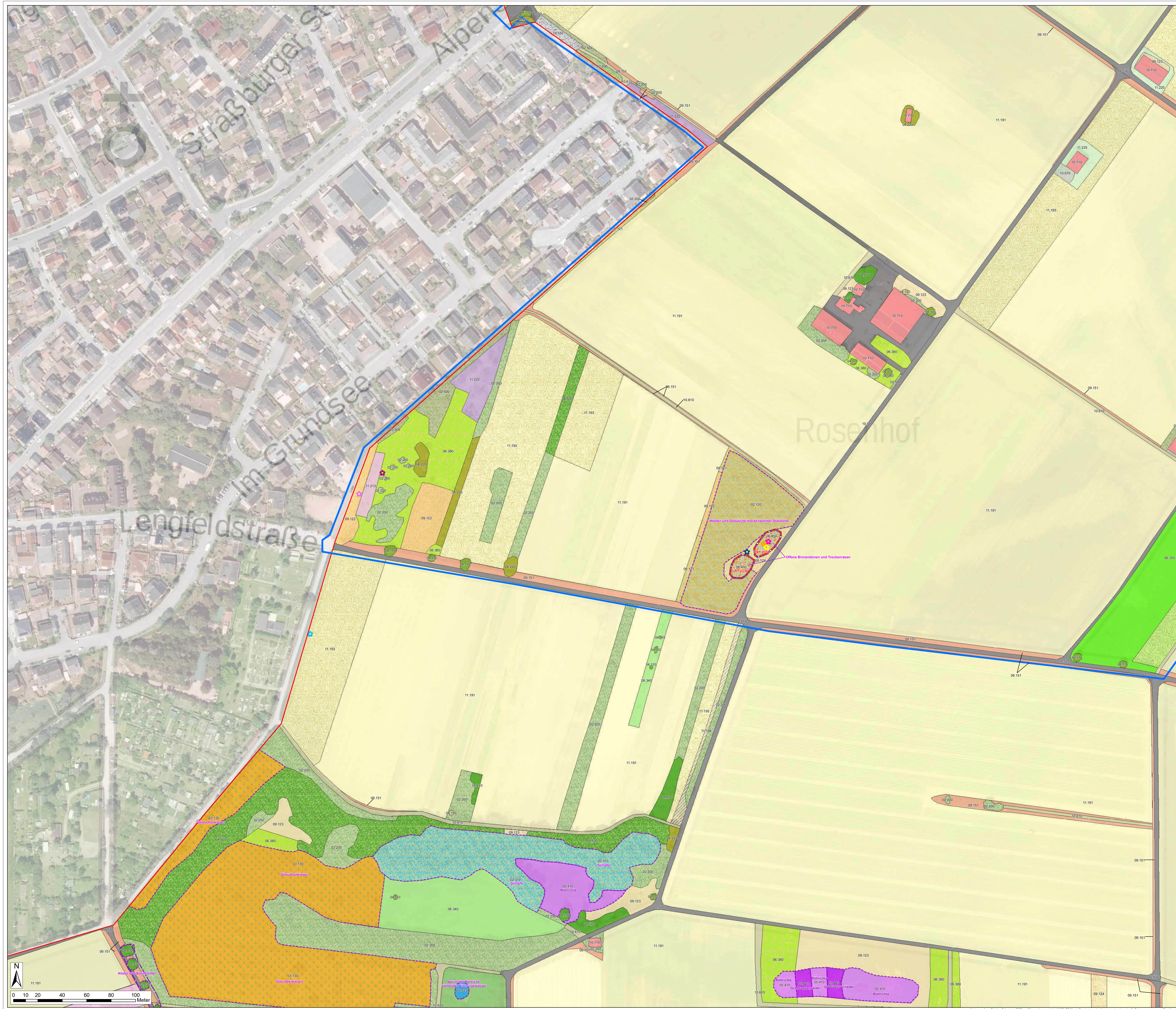

**Legende**

**Biotypen**

- Nutzungstypen gemäß Anlage 3 KV (2018)**
- 01.135 Sonstiger Eichenwald
  - 01.161 Pionierwälder
  - 02.120 Sonstige Gebüsche trockenwarmer Standorte
  - 02.200 Gebüsche, Hecken, Säume heimischer Arten auf frischen Standorten
  - 02.310 Ufer- und Sumpfgebüsche auf feuchten bis nassen Standorten
  - 02.500 Standortfremde Hecken/Gebüsche
  - 03.130 Streuobstbestand extensiv bewirtschaftet
  - 03.211 Erwerbsgartenbau Sonderkulturen
  - 04.110 Einzelbaum, einheimisch, standortgerecht, Obstbaum
  - 04.120 Einzelbaum, nicht heimisch, nicht standortgerecht, Exot
  - 04.210 Baumgruppe/Baumreihe, einheimisch, standortgerecht, Obstbäume
  - 04.220 Baumgruppe/Baumreihe, nicht heimisch, nicht standortgerecht, Exoten
  - 04.310 Allee, heimisch, standortgerecht, Obstbaum
  - 04.600 Feldgehölz (Baumhecke)
  - 05.243 Arten-/strukturarme Gräben
  - 05.333 Ausdauernde Kleingewässer, eutroph
  - 05.335 Oligo- bis mesotrophe temporäre / periodische Kleingewässer mit Strandlings- oder Zwergbinsenvegetation
  - 05.410 Schilf- und Bachröhrichte
  - 05.440 Großseggenriede/-röhricht
  - 06.220 Intensiv genutzte Weiden
  - 06.340 Frischwiese mäßiger Nutzungsintensität
  - 06.350 Intensiv genutzte Wirtschaftswiesen und Mähweiden
  - 06.360 Einsatz aus Futterpflanzen
  - 06.380 Wiesenbrachen und ruderalen Wiesen
  - 06.450 Bodensaurere Sandtrockenrasen
  - 09.121 Artenreiche Saumvegetation frischer Standorte
  - 09.122 Artenreiche Saumvegetation trockener Standorte
  - 09.123 Artenarme oder nitrophytische Ruderalvegetation
  - 09.124 Arten- oder blütenreiche Ruderalvegetation
  - 09.150 Artenarme Feld-, Weg- und Wiesensäume feuchter Standorte, linear
  - 09.151 Artenarme Feld-, Weg- und Wiesensäume frischer Standorte, linear
  - 09.160 Straßenränder
  - 10.510 Sehr stark oder völlig versiegelte Flächen
  - 10.520 Nahezu versiegelte Fläche, Pflaster
  - 10.530 Schotter-, Kies- und Sandflächen, -wege
  - 10.610 Bewachsene unbefestigte Feldwege
  - 10.670 Bewachsene Schotterwege
  - 10.700 Oberbaute Flächen
  - 10.710 Dachfläche nicht begrünt
  - 10.715 Dachfläche nicht begrünt, mit zulässiger Regenwasserversickerung
  - 11.191 Acker, intensiv genutzt
  - 11.193 Ackerbrachen mehr als 1 Jahr nicht bewirtschaftet
  - 11.194 Acker mit Artenschutzmaßnahmen
  - 11.211 Gabeland, Gärten in der Landschaft
  - 11.212 Gärten / Kleingartenanlage mit überwiegendem Nutzgartenanteil
  - 11.213 Kleingartenanlage, verbracht
  - 11.222 Arten- und strukturreiche Hausgärten
  - 11.225 Extensivrasen, Wiesen im besiedelten Bereich
- Gefährdete und geschützte Pflanzenarten**
- (Zwerg-)Filzkraut, *Filago cf. minima*
  - Echte Hundszunge (*Cynoglossum officinale*)
  - Feld-Mannstreu (*Eryngium campestre*)
  - Gewöhnliche Ochsenzunge (*Anchusa officinalis*)
  - Kugelhäufiger Lauch (*Allium sphaerocephalon*)
  - Sand-Sommerwurz (*Orobanchia arenaria*)
  - Steppen-Wolfsmilch (*Euphorbia seguieriana*)
- Biotypen mit Schutzstatus**
- Gesetzlich geschützte Biotope
- Lebensraumtypen gemäß Anhang I der FFH-Richtlinie**
- LRT 2330 - Dünen mit offenen Grasflächen mit *Corynephorus* und *Agrostis*
  - LRT 3130 - Oligo- bis mesotrophe stehende Gewässer mit Vegetation der Littorelletea uniflorae und/oder der Isoetes-Nanojuncetea

- Untersuchungsgebiet**
- UG Biotypenkartierung
- Vorhaben (nachrichtlich)**
- Gettungsbereich Bebauungsplan "Eselswiese"

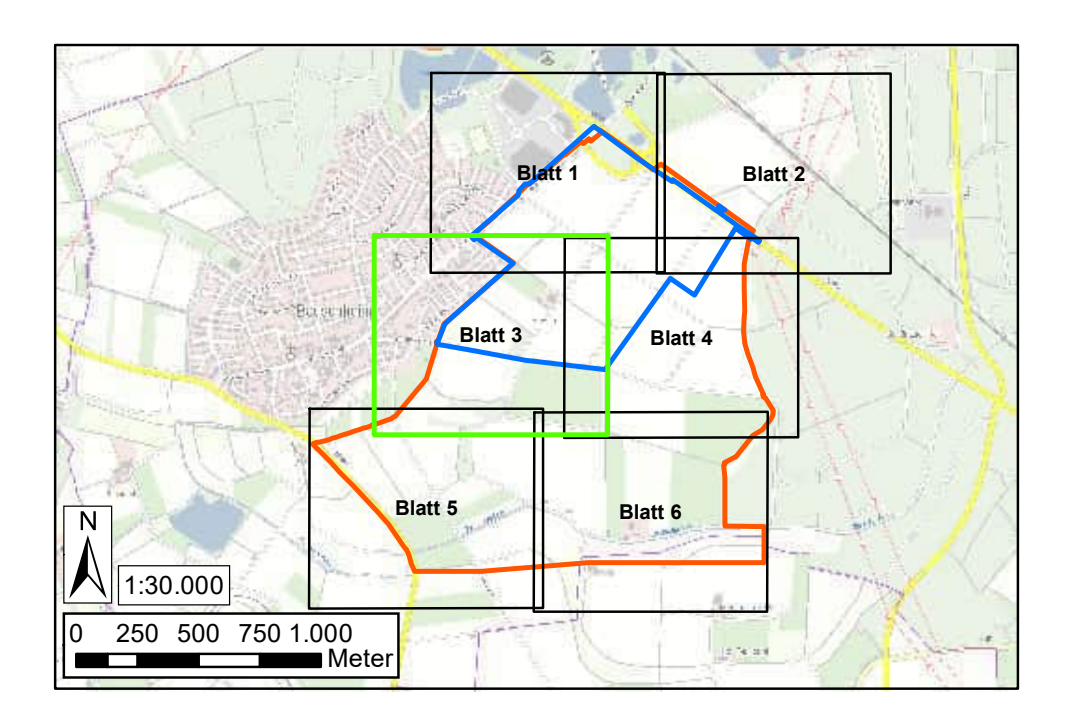

**Nassauische Heimstätte Wohnungs- und Entwicklungsgesellschaft mbH**  
 Schaumainkai 47 • D-60596 Frankfurt am Main  
 Tel.: 069 - 67 86 74-0  
 www.naheimst.de

**Rüsselsheim B-Plan Eselswiese**  
 Ergänzung und Erweiterung der Biotop- und Faunakartierung im Jahr 2023

Karte 6: Ergebnisse der Biotypenkartierung	Datum	Name
Blatt 3	bearbeitet	Dez. 2025 Hattermann
	gezeichnet	Dez. 2025 Albrecht
	geprüft	Dez. 2025 Smit

Maßstab 1 : 1.000

**Simon & Widdig GbR**  
 Büro für Landschaftsökologie  
 Hannah-Arendt-Straße 4 • D-35037 Marburg  
 Tel.: 06421 - 9 71 29-0 • Fax: 06421 - 9 71 29-90  
 www.simon-widdig.de



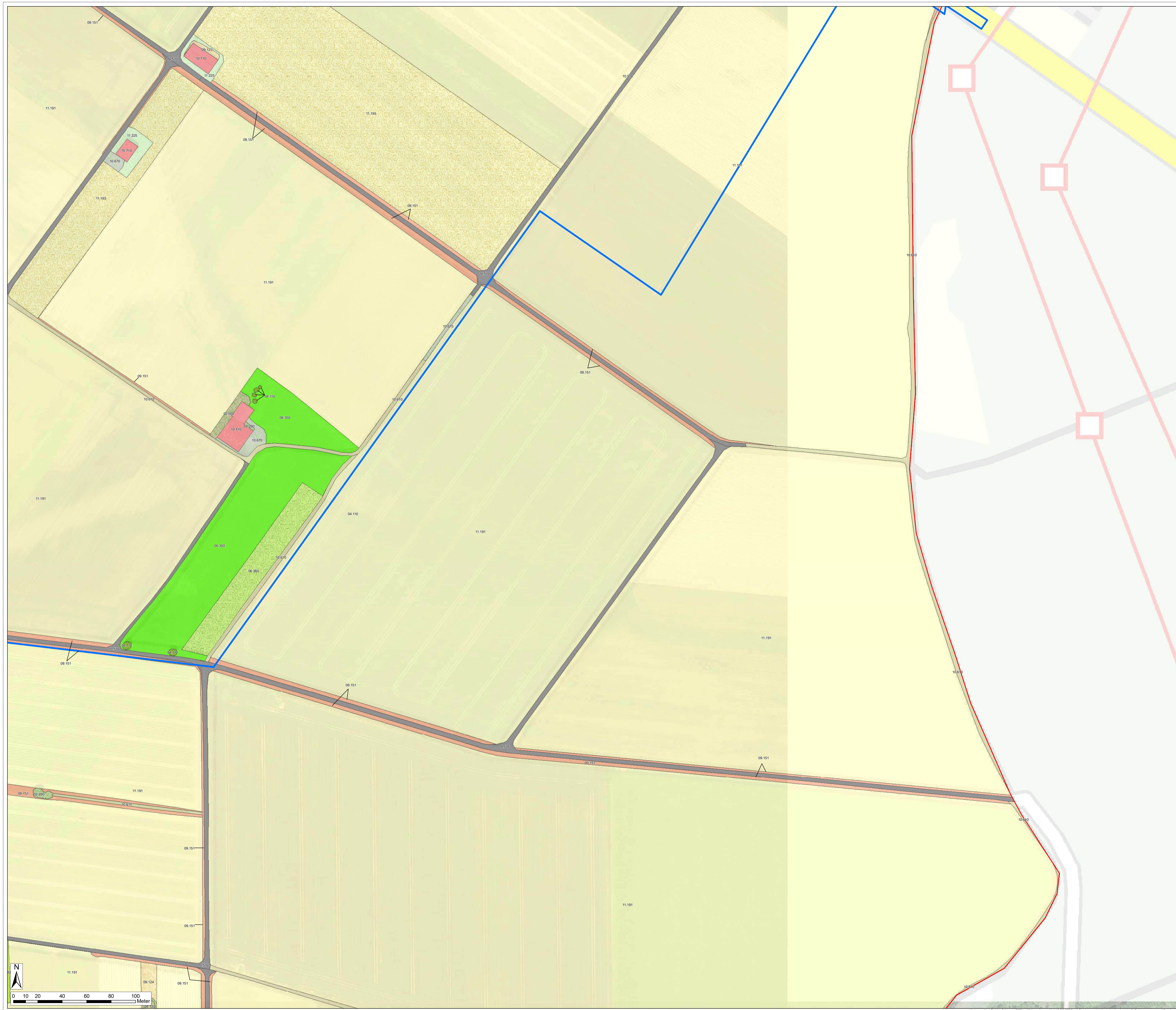

**Legende**

**Biotoptypen**

- Nutzungstypen gemäß Anlage 3 KV (2018)**
- 01.135 Sonstiger Eichenwald
  - 01.161 Pionierwälder
  - 02.120 Sonstige Gebüsche trockenwarmer Standorte
  - 02.200 Gebüsche, Hecken, Säume heimischer Arten auf frischen Standorten
  - 02.310 Ufer- und Sumpfbüsche auf feuchten bis nassen Standorten
  - 02.500 Standortfremde Hecken/Gebüsche
  - 03.130 Streuobstbestand extensiv bewirtschaftet
  - 03.211 Erwerbsgartenbau Sonderkulturen
  - 04.110 Einzelbaum, einheimisch, standortgerecht, Obstbaum
  - 04.120 Einzelbaum, nicht heimisch, nicht standortgerecht, Exot
  - 04.210 Baumgruppe/Baumreihe, einheimisch, standortgerecht, Obstbäume
  - 04.220 Baumgruppe/Baumreihe, nicht heimisch, nicht standortgerecht, Exoten
  - 04.310 Allee, heimisch, standortgerecht, Obstbaum
  - 04.600 Feldgehölz (Baumhecke)
  - 05.243 Arten-/strukturarme Gräben
  - 05.333 Ausdauernde Kleingewässer, eutroph
  - 05.335 Oligo- bis mesotrophe temporäre / periodische Kleingewässer mit Strandlings- oder Zwergbinsenvegetation
  - 05.410 Schiff- und Bachröhrichte
  - 05.440 Großseggenriedel-/röhricht
  - 06.220 Intensiv genutzte Weiden
  - 06.340 Frischwiese mäßiger Nutzungsintensität
  - 06.350 Intensiv genutzte Wirtschaftswiesen und Mähweiden
  - 06.360 Einsatz aus Futterpflanzen
  - 06.380 Wiesenbrachen und ruderalen Wiesen
  - 06.450 Bodensaurere Sandtrockenrasen
  - 09.121 Artenreiche Saumvegetation frischer Standorte
  - 09.122 Artenreiche Saumvegetation trockener Standorte
  - 09.123 Artenarme oder nitrophytische Ruderalvegetation
  - 09.124 Arten- oder blütenreiche Ruderalvegetation
  - 09.150 Artenarme Feld-, Weg- und Wiesensäume feuchter Standorte, linear
  - 09.151 Artenarme Feld-, Weg- und Wiesensäume frischer Standorte, linear
  - 09.160 Straßenränder
  - 10.510 Sehr stark oder völlig versiegelte Flächen
  - 10.520 Nahezu versiegelte Fläche, Pflaster
  - 10.530 Schotter-, Kies- und Sandflächen, -wege
  - 10.610 Bewachsene unbefestigte Feldwege
  - 10.670 Bewachsene Schotterwege
  - 10.700 Oberbaute Flächen
  - 10.710 Dachfläche nicht begrünt
  - 10.715 Dachfläche nicht begrünt, mit zulässiger Regenwasserversickerung
  - 11.191 Acker, intensiv genutzt
  - 11.193 Ackerbrachen mehr als 1 Jahr nicht bewirtschaftet
  - 11.194 Acker mit Artenschutzmaßnahmen
  - 11.211 Grabeland, Gärten in der Landschaft
  - 11.212 Gärten / Kleingartenanlage mit überwiegendem Nutzgartenanteil
  - 11.213 Kleingartenanlage, verbracht
  - 11.222 Arten- und strukturreiche Hausgärten
  - 11.225 Extensivrasen, Wiesen im besiedelten Bereich

**Biotoptypen mit Schutzstatus**

- Gesetzlich geschützte Biotope
- Lebensraumtypen gemäß Anhang I der FFH-Richtlinie**
- LRT 2330 - Dünen mit offenen Grasflächen mit *Corynephorus* und *Agrostis*
- LRT 3130 - Oligo- bis mesotrophe stehende Gewässer mit Vegetation der Littorelletea uniflorae und/oder der Isoeto-Nanojuncetea

**Untersuchungsgebiet**

- UG Biotopypenkartierung
- Vorhaben (nachrichtlich)**
- Gettungsbereich Bebauungsplan "Eselswiese"

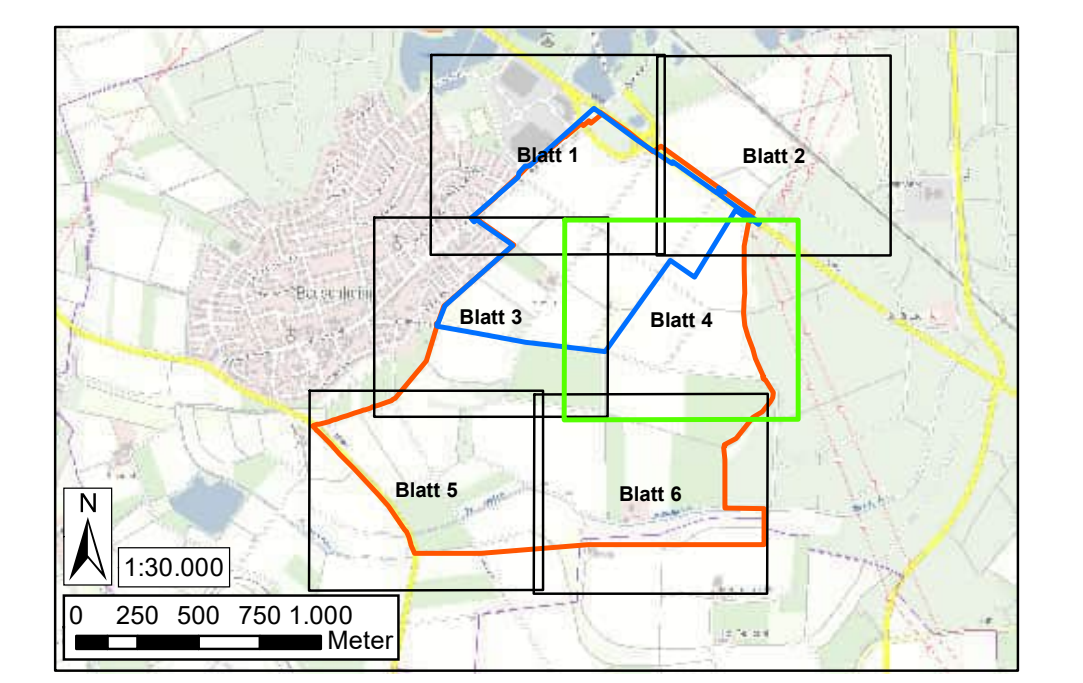

**Nassauische Heimstätte Wohnungs- und Entwicklungsgesellschaft mbH**  
 Schaumainkai 47 • D-60596 Frankfurt am Main  
 Tel.: 069 - 67 86 74-0  
 www.naheimst.de

**Rüsselsheim B-Plan Eselswiese**  
 Ergänzung und Erweiterung der Biotop- und Faunakartierung im Jahr 2023

Karte 6: Ergebnisse der Biotopypenkartierung Blatt 4	Datum	Name
	bearbeitet	Dez. 2025 Hattermann
	gezeichnet	Dez. 2025 Albrecht
Maßstab 1 : 1.000	geprüft	Dez. 2025 Smit

**Simon & Widdig GbR**  
**Büro für Landschaftsökologie**  
 Hannah-Arendt-Straße 4 • D-35037 Marburg  
 Tel.: 06421 - 9 71 29-0 • Fax: 06421 - 9 71 29-90  
 www.simon-widdig.de

Kartengrundlage: Digitales Orthophoto (DO) und Fernerkundungsdaten (1:10.000, D010), © Geographisches Institut der Hessischen Landesregierung für Bodenmanagement und Geoinformation





**Legende**

**Biotypen**

- Nutzungstypen gemäß Anlage 3 KV (2018)**
- 01.135 Sonstiger Eichenwald
  - 01.161 Pionierwälder
  - 02.120 Sonstige Gebüsche trockenwarmer Standorte
  - 02.200 Gebüsche, Hecken, Säume heimischer Arten auf frischen Standorten
  - 02.310 Ufer- und Sumpfgebüsche auf feuchten bis nassen Standorten
  - 02.500 Standortfremde Hecken/Gebüsche
  - 03.130 Streuobstbestand extensiv bewirtschaftet
  - 03.211 Erwerbsgartenbau Sonderkulturen
  - 04.110 Einzelbaum, einheimisch, standortgerecht, Obstbaum
  - 04.120 Einzelbaum, nicht heimisch, nicht standortgerecht, Exot
  - 04.210 Baumgruppe/Baumreihe, einheimisch, standortgerecht, Obstbäume
  - 04.220 Baumgruppe/Baumreihe, nicht heimisch, nicht standortgerecht, Exoten
  - 04.310 Allee, heimisch, standortgerecht, Obstbaum
  - 04.600 Feldgehölz (Baumhecke)
  - 05.243 Arten-/strukturarme Gräben
  - 05.333 Ausdauernde Kleingewässer, eutroph
  - 05.335 Oligo- bis mesotrophe temporäre / periodische Kleingewässer mit Strandlings- oder Zwergbinsenvegetation
  - 05.410 Schilf- und Bachröhrichte
  - 05.440 Großseggenriedel-/röhricht
  - 06.220 Intensiv genutzte Weiden
  - 06.340 Frischwiese mäßiger Nutzungsintensität
  - 06.350 Intensiv genutzte Wirtschaftswiesen und Mähweiden
  - 06.360 Einsaat aus Futterpflanzen
  - 06.380 Wiesenbrachen und ruderalen Wiesen
  - 06.450 Bodensaure Sandtrockenrasen
  - 09.121 Artenreiche Saumvegetation frischer Standorte
  - 09.122 Artenreiche Saumvegetation trockener Standorte
  - 09.123 Artenarme oder nitrophytische Ruderalvegetation
  - 09.124 Arten- oder blütenreiche Ruderalvegetation
  - 09.150 Artenarme Feld-, Weg- und Wiesenräume feuchter Standorte, linear
  - 09.151 Artenarme Feld-, Weg- und Wiesenräume frischer Standorte, linear
  - 09.160 Straßenränder
  - 10.510 Sehr stark oder völlig versiegelte Flächen
  - 10.520 Nahezu versiegelte Fläche, Pflaster
  - 10.530 Schotter-, Kies- und Sandflächen, -wege
  - 10.610 Bewachsene unbefestigte Feldwege
  - 10.670 Bewachsene Schotterwege
  - 10.700 Oberbaute Flächen
  - 10.710 Dachfläche nicht begrünt
  - 10.715 Dachfläche nicht begrünt, mit zulässiger Regenwasserversickerung
  - 11.191 Acker, intensiv genutzt
  - 11.193 Ackerbrachen mehr als 1 Jahr nicht bewirtschaftet
  - 11.194 Acker mit Artenschutzmaßnahmen
  - 11.211 Grabeland, Gärten in der Landschaft
  - 11.212 Gärten / Kleingartenanlage mit überwiegendem Nutzgartenanteil
  - 11.213 Kleingartenanlage, verbracht
  - 11.222 Arten- und strukturreiche Hausgärten
  - 11.225 Extensivrasen, Wiesen im besiedelten Bereich
- Gefährdete und geschützte Pflanzenarten**
- ★ Berg-Jasione (*Jasione montana*)
  - ★ Sand-Grasnelke (*Armeria maritima subsp. elongata*)
  - ★ Sand-Silbergras (*Corynephorus canescens*)
- Biotypen mit Schutzstatus**
- ⬢ Gesetzlich geschützte Biotope
- Lebensraumtypen gemäß Anhang I der FFH-Richtlinie**
- ⬢ LRT 2330 - Dünen mit offenen Grasflächen mit *Corynephorus* und *Agrostis*
  - ⬢ LRT 3130 - Oligo- bis mesotrophe stehende Gewässer mit Vegetation der Littorelletea uniflorae und/oder der Isoetes-Nanojuncetea
- Untersuchungsgebiet**
- ⬢ UG Biototypenkartierung
- Vorhaben (nachrichtlich)**
- ⬢ Geltungsbereich Bebauungsplan "Eselswiese"

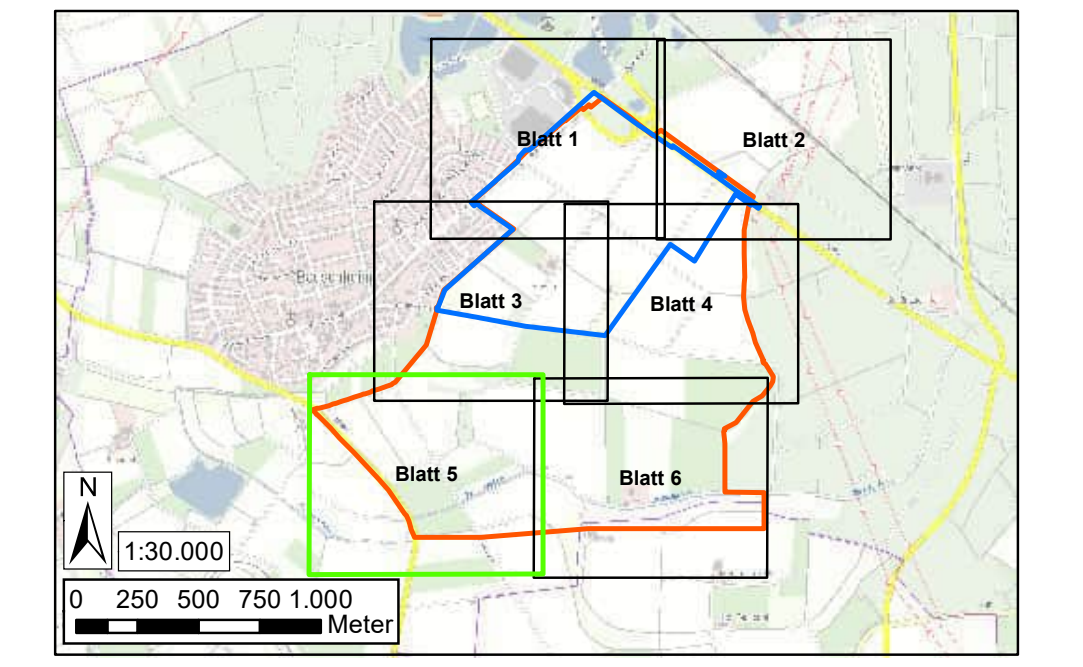

**Nassauische Heimstätte Wohnungs- und Entwicklungsgesellschaft mbH**  
 Schaumainkai 47 • D-60596 Frankfurt am Main  
 Tel.: 069 - 67 86 74-0  
 www.naheimst.de

**Rüsselsheim B-Plan Eselswiese**  
 Ergänzung und Erweiterung der Biotop- und Faunakarrierung im Jahr 2023

Karte 6: Ergebnisse der Biototypenkartierung Blatt 5	Datum	Name
	bearbeitet	Dez. 2025 Hattermann
	gezeichnet	Dez. 2025 Albrecht
Maßstab 1 : 1.000	geprüft	Dez. 2025 Smit

**Simon & Widdig GbR**  
 Büro für Landschaftsökologie  
 Hannah-Arendt-Straße 4 • D-35037 Marburg  
 Tel.: 06421 - 9 71 29-0 • Fax: 06421 - 9 71 29-90  
 www.simon-widdig.de

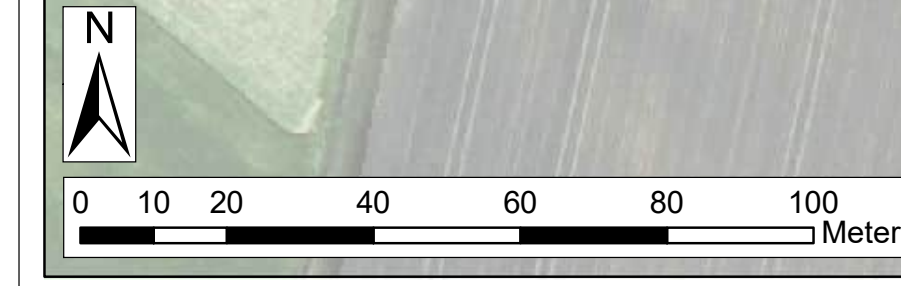



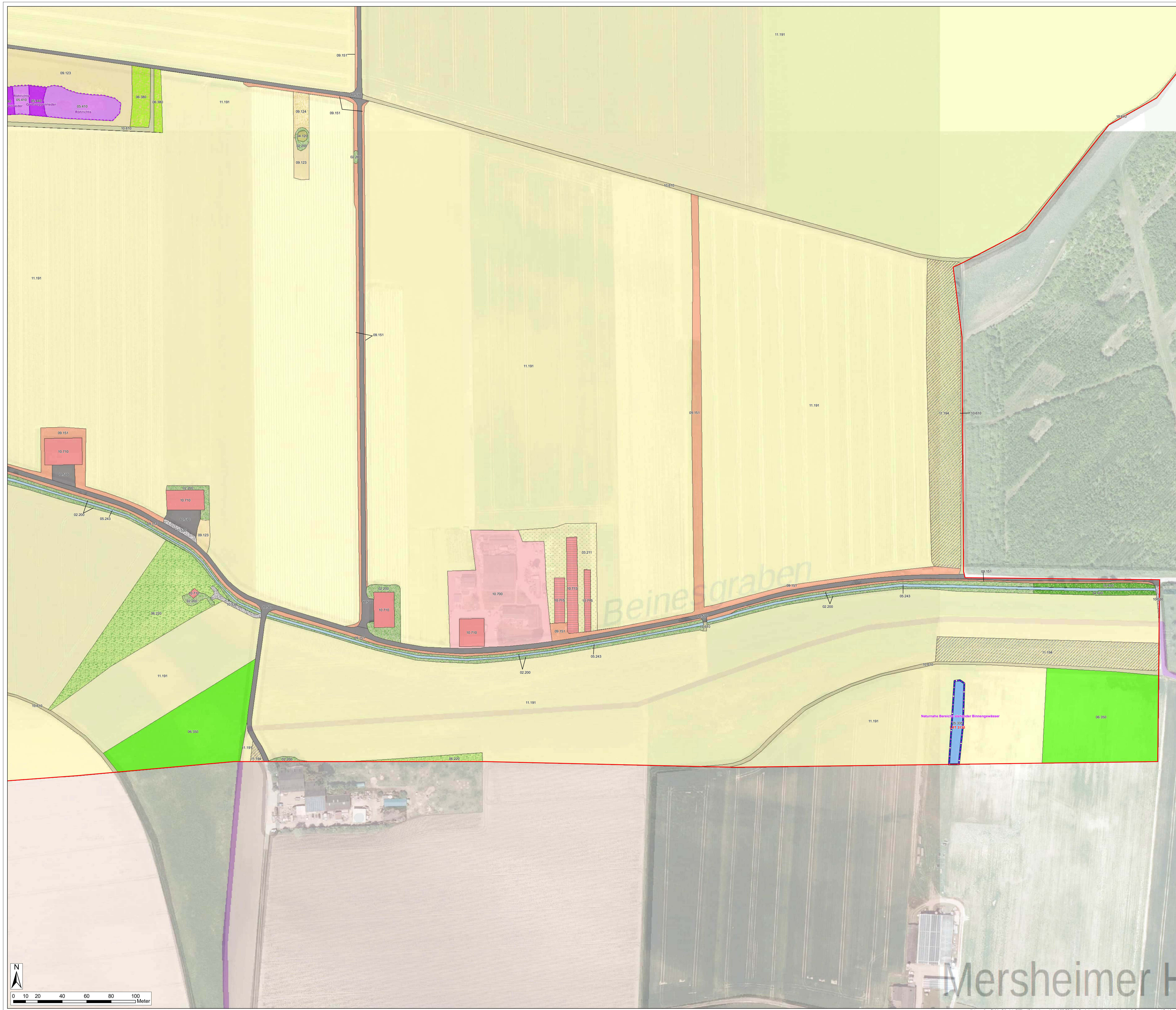

**Legende**

**Biotoptypen**

- Nutzungstypen gemäß Anlage 3 KV (2018)**
- 01.135 Sonstiger Eichenwald
  - 01.161 Plonierwälder
  - 02.120 Sonstige Gebüsche trockenwarmer Standorte
  - 02.200 Gebüsche, Hecken, Säume heimischer Arten auf frischen Standorten
  - 02.310 Ufer- und Sumpfbüsche auf feuchten bis nassen Standorten
  - 02.500 Standortfremde Hecken/Gebüsche
  - 03.130 Streuobstbestand extensiv bewirtschaftet
  - 03.211 Erwerbsgartenbau Sonderkulturen
  - 04.110 Einzelbaum, einheimisch, standortgerecht, Obstbaum
  - 04.120 Einzelbaum, nicht heimisch, nicht standortgerecht, Exot
  - 04.210 Baumgruppe/Baumreihe, einheimisch, standortgerecht, Obstbäume
  - 04.220 Baumgruppe/Baumreihe, nicht heimisch, nicht standortgerecht, Exoten
  - 04.310 Allee, heimisch, standortgerecht, Obstbaum
  - 04.600 Feldgehölz (Baumhecke)
  - 05.243 Arten-/strukturarme Gräben
  - 05.333 Ausdauernde Kleingewässer, eutroph
  - 05.335 Oligo- bis mesotrophe temporäre / periodische Kleingewässer mit Strandlings- oder Zwergbinsenvegetation
  - 05.410 Schiff- und Bachröhrichte
  - 05.440 Großseggenriedel-/röhricht
  - 06.220 Intensiv genutzte Weiden
  - 06.340 Frischwiese mäßiger Nutzungsintensität
  - 06.350 Intensiv genutzte Wirtschaftswiesen und Mähweiden
  - 06.360 Einsatz aus Futterpflanzen
  - 06.380 Wiesenbrachen und ruderalen Wiesen
  - 06.450 Bodensaure Sandtrockenrasen
  - 09.121 Artenreiche Saumvegetation frischer Standorte
  - 09.122 Artenreiche Saumvegetation trockener Standorte
  - 09.123 Artenarme oder nitrophytische Ruderalvegetation
  - 09.124 Arten- oder blütenreiche Ruderalvegetation
  - 09.150 Artenarme Feld-, Weg- und Wiesensäume feuchter Standorte, linear
  - 09.151 Artenarme Feld-, Weg- und Wiesensäume frischer Standorte, linear
  - 09.160 Straßenränder
  - 10.510 Sehr stark oder völlig versiegelte Flächen
  - 10.520 Nahezu versiegelte Fläche, Pflaster
  - 10.530 Schotter-, Kies- und Sandflächen, -wege
  - 10.610 Bewachsene unbefestigte Feldwege
  - 10.670 Bewachsene Schotterwege
  - 10.700 Oberbaute Flächen
  - 10.710 Dachfläche nicht begrünt
  - 10.715 Dachfläche nicht begrünt, mit zulässiger Regenwasserversickerung
  - 11.191 Acker, intensiv genutzt
  - 11.193 Ackerbrachen mehr als 1 Jahr nicht bewirtschaftet
  - 11.194 Acker mit Artenschutzmaßnahmen
  - 11.211 Grabeland, Gärten in der Landschaft
  - 11.212 Gärten / Kleingartenanlage mit überwiegendem Nutzgartenanteil
  - 11.213 Kleingartenanlage, verbracht
  - 11.222 Arten- und struktureiche Hausgärten
  - 11.225 Extensivrasen, Wiesen im besiedelten Bereich

- Biotoptypen mit Schutzstatus**
- Gesetzlich geschützte Biotope
- Lebensraumtypen gemäß Anhang I der FFH-Richtlinie**
- LRT 2330 - Dünen mit offenen Grasflächen mit *Corynephorus* und *Agrostis*
  - LRT 3130 - Oligo- bis mesotrophe stehende Gewässer mit Vegetation der Littorelletea uniflorae und/oder der Isoetes-Nanojuncetea

- Untersuchungsgebiet**
- UG Biototypenkartierung
- Vorhaben (nachrichtlich)**
- Geltungsbereich Bebauungsplan "Eselswiese"

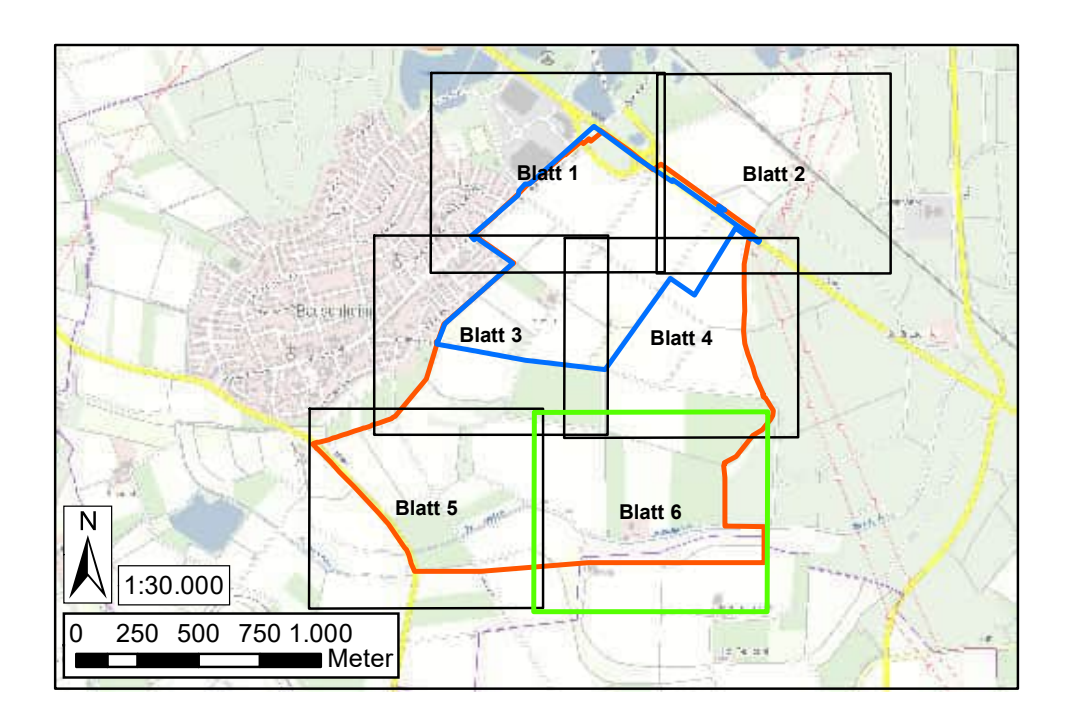

**Nassauische Heimstätte Wohnungs- und Entwicklungsgesellschaft mbH**  
 Unternehmensgruppe  
 Nassauische Heimstätte  
 Wohnstadt  
 Schaumainkai 47 • D-60596 Frankfurt am Main  
 Tel.: 069 - 67 86 74-0  
 www.naheimst.de

**Rüsselsheim B-Plan Eselswiese**  
 Ergänzung und Erweiterung der Biotop- und Faunakartierung im Jahr 2023

Karte 6: Ergebnisse der Biototypenkartierung Blatt 6	Maßstab 1 : 1.000	Datum		Name	
		bearbeitet	gezeichnet	geprüft	
		Dez. 2025	Dez. 2025	Dez. 2025	Hattermann
					Albrecht
					Smit

**Simon & Widdig GbR**  
 Büro für Landschaftsökologie  
 Hannah-Arendt-Straße 4 • D-35037 Marburg  
 Tel.: 06421 - 9 71 29-0 • Fax: 06421 - 9 71 29-90  
 www.simon-widdig.de

Mersheimer H